ДЕТСКИЙ ПАЛЛИАТИВ
благотворительный фонд
развития паллиативной помощи

НАМ ВАЖНА КАЖДАЯ ДЕТСКАЯ ЖИЗНЬ,
КАК БЫ КОРОТКА ОНА НИ БЫЛА

Благотворительный фонд развития паллиативной помощи «ДЕТСКИЙ ПАЛЛИАТИВ»

ИТОГИ 2023 г.

ДЕТСКИЙ ПАЛЛИАТИВ
благотворительный фонд развития паллиативной помощи

НАМ ВАЖНА КАЖДАЯ ДЕТСКАЯ ЖИЗНЬ, КАК БЫ КОРОТКА ОНА НИ БЫЛА

С 2011 года

мы занимаемся формированием системы оказания паллиативной помощи,
при которой неизлечимо больные дети и их близкие не переживают боль, страх и беспомощность из-за отсутствия качественной паллиативной помощи.

В 2023 году

мы продолжили свою работу по основным направлениям:

- ШКОЛА ПАЛЛИАТИВНОЙ ПОМОЩИ
- ПЕРИНАТАЛЬНАЯ ПАЛЛИАТИВНАЯ ПОМОЩЬ
- РАБОТА С ДЕТСКИМИ ДОМАМИ-ИНТЕРНАТАМИ
- ОТКРЫТАЯ РЕАНИМАЦИЯ
- ОБЕЗБОЛИВАНИЕ

Школа паллиативной помощи

1 Экспертно-методическая работа с медицинским и немедицинским сообществом в регионах РФ: подготовка специалистов, разработка нормативов, стандартов и методических рекомендаций, пособий для профессионалов и родителей, реализация экспертных и исследовательских программ.

2 Проведение семинаров по основам детской паллиативной помощи по запросу регионов (Сургут, ХМАО).

3 Консультирование ГВС и специалистов служб паллиативной помощи детям по вопросам организации паллиативной помощи и разборам клинических случаев.

Участие в конференциях:

- 3 Российский съезд детских анестезиологов-реаниматологов — СЕКЦИЯ **«Семейно-ориентированный подход в лечении пациента ОРИТ и паллиативная помощь детям»**
- XIV Конгресс педиатров — СЕКЦИЯ **«Паллиативная помощь детям в интернатных учреждениях»**
- IX конференция «Развитие паллиативной помощи взрослым и детям» — ПАНЕЛЬНАЯ ДИСКУССИЯ **«Биоэтические проблемы паллиативной помощи детям»**
- III Всероссийская научно-практическая конференция «Ценность каждого» — ПАНЕЛЬНАЯ ДИСКУССИЯ **«Паллиативная помощь людям с психическими нарушениями»**
- XV Всероссийский съезд онкопсихологов — ВЫСТУПЛЕНИЕ **по открытой реанимации**
- VIII Республиканская конференция **«Сообщество милосердия: 10 лет Казахстанской ассоциации паллиативной помощи»**

Перинатальная паллиативная помощь

ПЕРИНАТАЛЬНАЯ ПАЛЛИАТИВНАЯ ПОМОЩЬ — это междисциплинарная помощь семье, решившей сохранить беременность, связанную с тяжелой патологией будущего ребенка. Это направление, развивающееся на стыке перинатологии, неонатологии, педиатрии и паллиативной помощи детям.

Развитие перинатальной паллиативной помощи способствует повышению качества жизни беременной женщины, новорождённого с неизлечимым заболеванием, членов семьи, а также укреплению психосоциального благополучия, доверия к обществу и медицине, увеличению репродуктивного потенциала женщин.

ФОНД ПРЕЗИДЕНТСКИХ ГРАНТОВ

Проект «Особое время — особая забота» вошел в рейтинг **ТОП-100 ПРОЕКТОВ ФПГ,** завершившихся в 2022 году

ЦЕЛЬ

Формирование компетенций в области перинатальной паллиативной помощи у специалистов служб родовспоможения и служб детской паллиативной помощи в регионах РФ.

Перинатальная паллиативная помощь

4
НОВЫХ ИНФОРМАЦИОННО-МЕТОДИЧЕСКИХ ИЗДАНИЯ
по перинатальной паллиативной помощи

ПАКЕТ ИЗ
16-ТИ
информационно-методических материалов распространён

В 11 РЕГИОНАХ РФ
на 3-дневных семинарах-тренингах:

- АЛТАЙСКИЙ КРАЙ
- АСТРАХАНСКАЯ ОБЛАСТЬ
- КЕМЕРОВСКАЯ ОБЛАСТЬ — КУЗБАСС
- ОРЕНБУРГСКАЯ ОБЛАСТЬ
- ПРИМОРСКИЙ КРАЙ
- РЕСПУБЛИКА АЛТАЙ
- РЕСПУБЛИКА ХАКАСИЯ
- РЕСПУБЛИКА УДМУРТИЯ
- СТАВРОПОЛЬСКИЙ КРАЙ
- УЛЬЯНОВСКАЯ ОБЛАСТЬ
- ХАБАРОВСКИЙ КРАЙ

700
СПЕЦИАЛИСТОВ
региональных служб родовспоможения и детских паллиативных служб

Работа с детскими домами-интернатами

БФ «Детский паллиатив» с 2018 г. проводит полномасштабную работу с региональными детскими интернатными учреждениями (далее — ДДИ) по улучшению профессиональных навыков в области паллиативной помощи детям у сотрудников интернатов. По наблюдениям экспертов фонда, во всех региональных ДДИ проживают дети с экстремально низкой массой тела, не получающие необходимой нутритивной поддержки (т.е. специализированного питания), с развитием деформаций и контрактур при неправильном положении тела и снижении двигательной активности или обездвиженности, с наличием болевого синдрома.

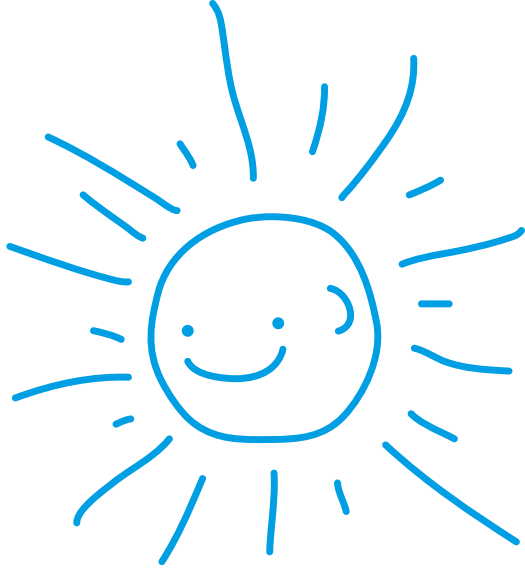

ПОЯВЛЕНИЕ В ДДИ СПЕЦИАЛИСТОВ, ОБЛАДАЮЩИХ НАВЫКАМИ ПО УХОДУ, КОРМЛЕНИЮ, ПЕРЕДВИЖЕНИЮ, ПОЛЬЗОВАНИЮ МЕДИЦИНСКИМ ОБОРУДОВАНИЕМ, ОЦЕНКЕ БОЛЕВОГО СИНДРОМА У ДЕТЕЙ **СПОСОБСТВУЕТ ПОВЫШЕНИЮ КАЧЕСТВА ЖИЗНИ ДЕТЕЙ С НЕИЗЛЕЧИМЫМИ ЗАБОЛЕВАНИЯМИ.**

Работа с детскими домами-интернатами

В 2023 Г. ФОНД НАЧАЛ РЕАЛИЗАЦИЮ ПРОЕКТА
«МИЛОСЕРДИЕ В ДЕЙСТВИИ»

Основной партнер проекта — ГБУ «ЦСПР «Дом детей», г. Москва

3-дневные практикумы в 4-х регионах РФ

- ЯРОСЛАВСКАЯ ОБЛАСТЬ
- РЕСПУБЛИКА ХАКАСИЯ
- ВОРОНЕЖСКАЯ ОБЛАСТЬ
- РЕСПУБЛИКА ТАТАРСТАН

150

сотрудников региональных детских домов-интернатов

92

воспитанника региональных детских домов-интернатов, проживающих в отделениях «Милосердия»

Открытая реанимация

Несмотря на содержащееся в законе право родителей постоянно находиться рядом со своими госпитализированными детьми, на сегодняшний день возможности совместного пребывания родителей с ребенком в ОРИТ, как правило, сводятся к краткосрочным посещениям.

В 2023 Г. ФОНД ПРОДОЛЖИЛ РАБОТУ ПО ВНЕДРЕНИЮ СЕМЕЙНО-ОРИЕНТИРОВАННОГО ПОДХОДА «ОТКРЫТАЯ РЕАНИМАЦИЯ» В ЛЕЧЕНИИ МАЛЕНЬКИХ ПАЦИЕНТОВ В ОРИТ.

Обезболивание

ДЛИТЕЛЬНО СУЩЕСТВУЮЩАЯ БОЛЬ ЯВЛЯЕТСЯ ОДНИМ ИЗ САМЫХ МОЩНЫХ НЕПРИЯТНЫХ ОЩУЩЕНИЙ ЧЕЛОВЕКА, СНИЖАЮЩИХ КАЧЕСТВО ЖИЗНИ.

Все дети чувствуют боль, даже новорожденные. У большинства детей болевой синдром может быть успешно купирован.

Ребенок **ДОЛЖЕН** быть обезболен.

В 2023 ГОДУ эксперты фонда продолжали работу по повышению уровня информированности медицинских работников и родителей в вопросах оценки, профилактики и лечения боли у детей разного возраста:

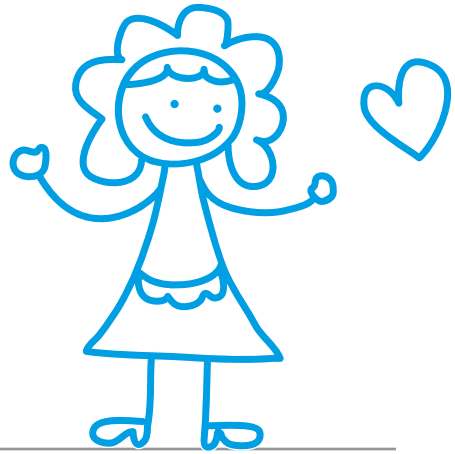

1

Распространение методической литературы по вопросам детского обезболивания среди родителей, сотрудников поликлиник, стационаров и интернатных учреждений.

2

Проблемы обезболивания являются одним из ведущих тематических блоков всех семинаров для специалистов в регионах РФ.

Библиотека

В 2023 году библиотека фонда пополнилась
4 новыми изданиями

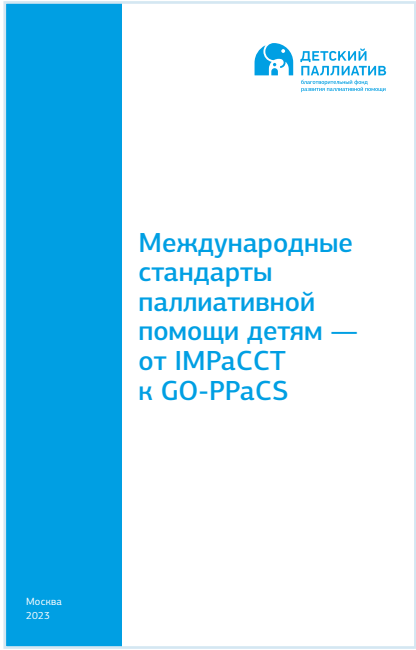

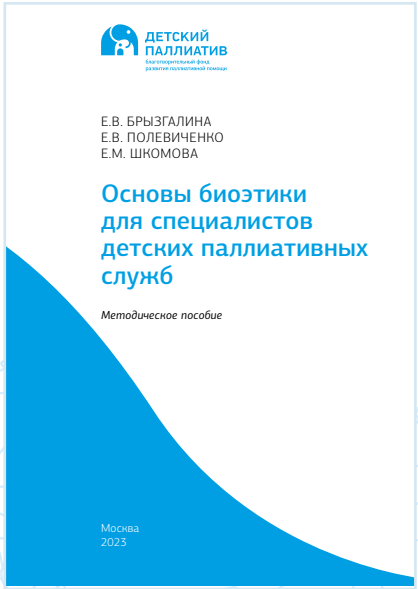

HTTP://RCPCF.RU/BIBLIOTEKA/

PR сопровождение

Ведение **социальных сетей** фонда

Распространение **информационно-методических изданий** на двух конференциях «АПУХП» по паллиативной помощи — для врачей и для медсестёр

Участие в акциях: «Щедрый вторник», «Благотворительный стендап», акция «Меняй мир одной подпиской» с «Благо.Ру», «Один на всех» совместно с фондом «Нужна помощь», флэшмоб ко Всемирному дню осведомлённости о детской паллиативной и хосписной помощи, фандрайзинг-акция к ДР фонда в соцсетях телеведущего, шоумена Константина Михайлова и ведущей вечернего шоу на «Европе Плюс», телеведущей Елены Абитаевой, акция «Не тайный Санта» совместно с фондом «Нужна помощь»

Интервью: радио «Маяк», радио «Комсомольская правда» (Хабаровск), ТК «Мир», АСИ

Публикации: сопровождение мероприятий проектов в федеральных и региональных СМИ

Размещение материалов **библиотеки фонда** на сайтах партнерских организаций

HTTP://RCPCF.RU/BIBLIOTEKA/

Количественные результаты

15	26	850	4
РЕГИОНОВ	СЕМИНАРОВ И ТРЕНИНГОВ ДЛЯ СПЕЦИАЛИСТОВ	СПЕЦИАЛИСТОВ	ИНФОРМАЦИОННО-МЕТОДИЧЕСКИХ ИЗДАНИЯ

В 2024 году фонд планирует продолжение деятельности по всем ключевым направлениям

Все информационно-методические материалы размещены в открытом доступе на официальном сайте БФ «Детский паллиатив» в разделе «Библиотека»:

HTTPS://WWW.RCPCF.RU/BIBLIOTEKA/

Если вас заинтересовали программы и проекты фонда и вы хотите получить более подробную информацию — обращайтесь к нам, мы будем рады поделиться нашими наработками.

Контактная информация:
Директор БФ
«Детский паллиатив»
Карина Вартанова
моб.: +7 (916) 329 00 62
info@rcpcf.ru
+7 (499) 704 37 35